

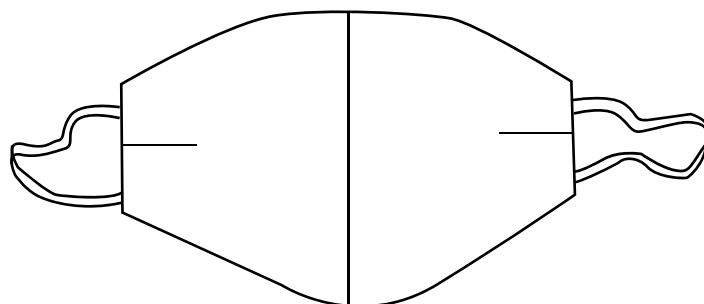

Wykrój do szycia



MASECZKA OCHRONNA 2-WARSTWOWA W 3 ROZMIARACH

Wykrój wygenerowany dla (plik: 20200401_2672)
robert.rozmus@icloud.com - tel. 502064550
w dniu 2020-04-01
ze strony ineedle.pl

Inspiracje i porady szyciowe znajdziesz na

www.ineedle.pl

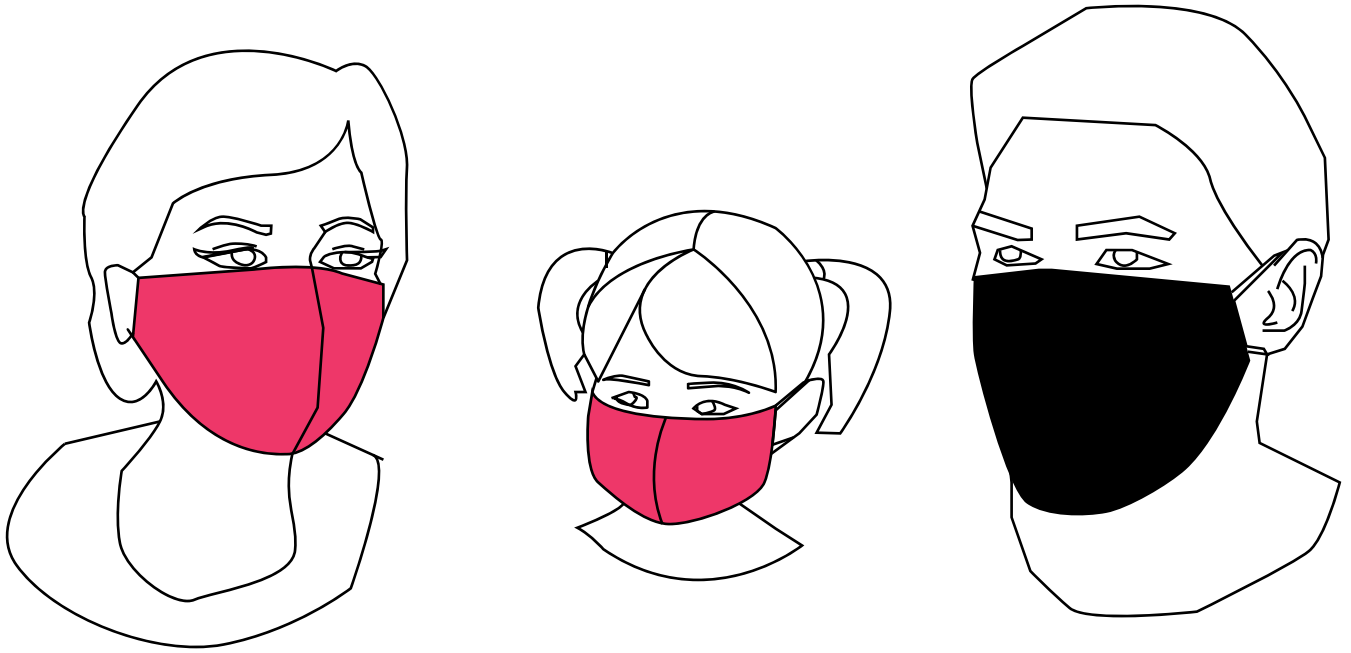

Wykroj wygenerowany dla Robert_rozmus (zamowienie nr 2672)
robert.rozmus@icm.com - tel. 502064550
w dniu 2020-04-21
ze strony inneedle.pl



<p>CZAS WYKONANIA</p>	 <p>krótko średnio długo</p>
<p>POZIOM TRUDNOŚCI</p>	 <p>bardzo łatwy bardzo trudny</p>
<p>JAKIEGO MATERIAŁU MOŻESZ UŻYĆ?</p>	<ul style="list-style-type: none"> - bawełna lub dzianina bawełniana (dzianina dresowa) - włóknina medyczna
<p>ILE POTRZEBUJESZ MATERIAŁU?</p>	<ul style="list-style-type: none"> -Maseczka 2-warstwowa: 20 x 70 cm
<p>POTRZEBNE DODATKI?</p>	<ul style="list-style-type: none"> - Miarka krawiecka - Nici - Kreda, ołówek lub długopis - Szpilki - Ostre nożyczki - Cienka gumka na zauszniki Długość gumek dla maseczek- <ul style="list-style-type: none"> L- 17-18 cm M-15-16 cm S-13-14 cm - Maszyna do szycia
<p>WSKAZÓWKI DOTYCZĄCE ROZMIARU</p> <p>Rozmiar L – dla osób o pełnej twarzy Rozmiar M –dla osób o średniej twarzy Rozmiar S – dzieci lub osób o małej i drobnej twarzy.</p> <p>Porada: każdy rozmiar można zwiększyć lub zmniejszyć, jeśli do linii C i D wykroju dodamy lub odejmiemy taką samą ilość cm.</p>	

Wykroj wygenerowany dla Robert_rozmus (zamowienie nr 2672)
robert.rozmus@icloud.com - tel. 502064550
w dniu 2020-04-01

ze strony i

OZNACZENIE ROZMIARÓW

S



M



L



Wykroj wygenerowany dla Robert_rozmus (zamówienie nr 2672)
robert.rozmus@icloud.com - tel. 502064550
w dniu 2020-04-01
ze strony ineedle.pl

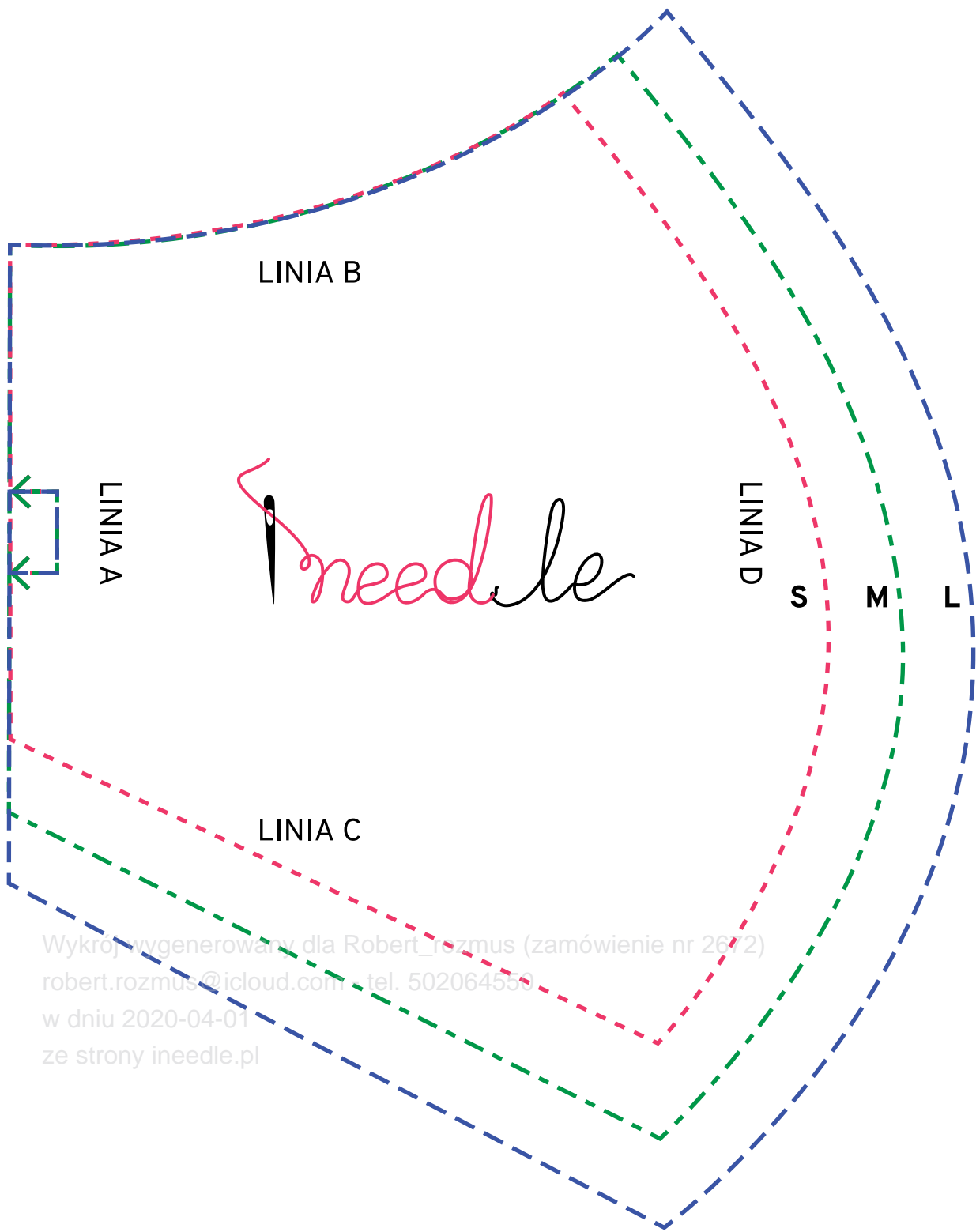

Wykroj wygenerowany dla Robert_rozmus (zamówienie nr 2672)
robert.rozmus@icloud.com, tel. 502064559
w dniu 2020-04-01
ze strony ineedle.pl



Wytnij wykrój po linii, która odpowiada wybranemu przez Ciebie rozmiarowi.

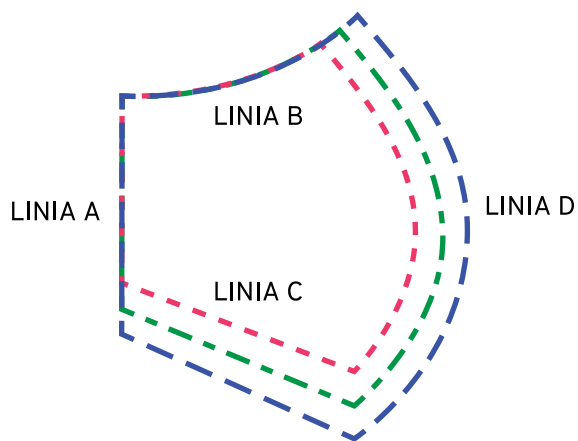

Złóż materiał na pół i potem jeszcze raz na pół wzdłuż dłuższego boku. Przyłóż do złożonego materiału wykrój i obrysuj.

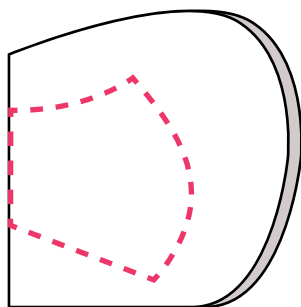

Następnie zepnij szpilkami wszystkie warstwy materiału i wytnij zgodnie z obrysem 4 części maseczki.

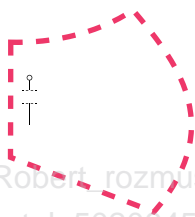

Wykrój wygenerowany dla Robert_rozmus (zamówienie nr 2672)
robert.rozmus@icloud.com - tel. 502064550
w dniu 2020-04-01
ze strony ineedle.pl

Podpowiedź: każdą warstwę maseczki możemy uszyć z innego materiału

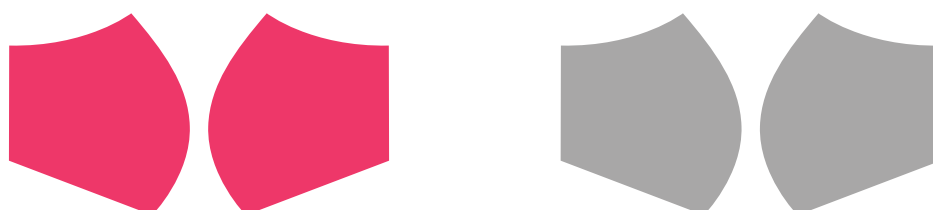

SZYCIE

ZASADA OGÓLNA

Wykrój ma dodane 0,7 cm zapasu na zszycie.

1. Na linii A obu części maseczki, w miejscu zaznaczonym uszczypnij materiał zgodnie z kierunkiem strzałki narysowanej na wykroju i przypnij szpilkami powstałe wybrzuszenie.

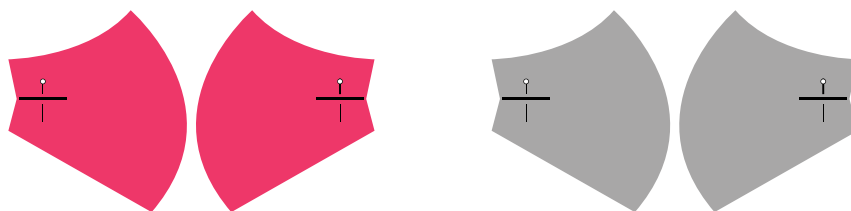

2. Ułóż dwie maseczki prawą stroną do prawej. i zszyj wzdłuż linii D. Wykonaj to samo z drugą warstwą maseczki.

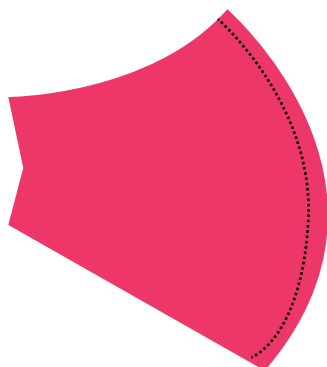

LINIA D

3. Na obu warstwach maseczki lekko zetnij rogi i zrób nacięcia materiału co 1,5-2 cm na linii D od brzegu do szwu – uważając, żeby nie przeciąć miejsca zszycia.

robert.rozmus@icloud.com - tel. 502064330
w dniu 2020-04-01
ze strony ineedle.pl

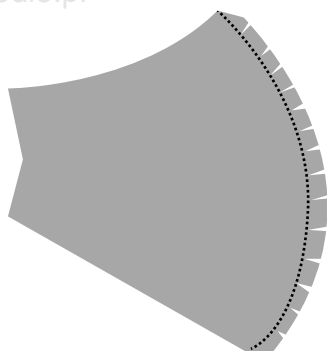

4. Po prawej stronie jednej z warstw maseczki – prostopadłe do linii A - przypnij z obu stron gumki układając je w odległości 1 cm od linii B i C koniecznie pętelkami do wewnątrz (żeby nie mieć problemu po wywinięciu maseczki) i następnie je przyszyj.

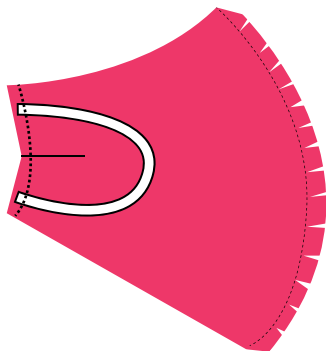

5. Połącz dwie warstwy maseczki prawą stroną do prawej tak, aby szwy się spotkały. Następnie zeszyj je dookoła, w odległości 0,7 cm od brzegu, pamiętając żeby zostawić dziurę między gumkami z jednej strony.

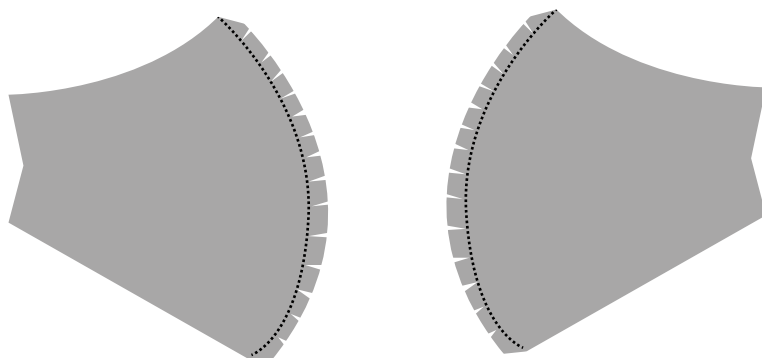

Wycrój wygenerowany dla Robert_rozmus (zamówienie nr 2672)

6. Zrób nacięcia na linii B i C na jak w pkt. 3 i zetnij rogi, żeby maseczka dobrze się układała.

w dniu 2020-04-01

ze strony ineedle.pl

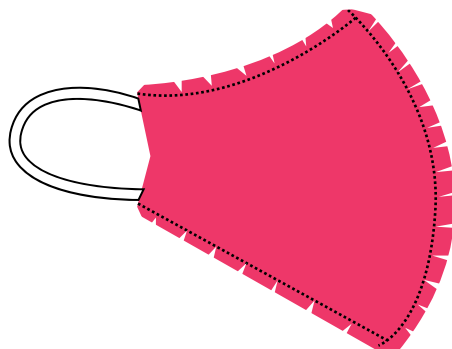

7. Wywiń maseczkę na prawą stronę i wzmocnij boki maseczki przesywając ją z obu stron wzdłuż linii A. w ten sposób zaszyjesz otwór, który był zostawiony na wywinięcie.

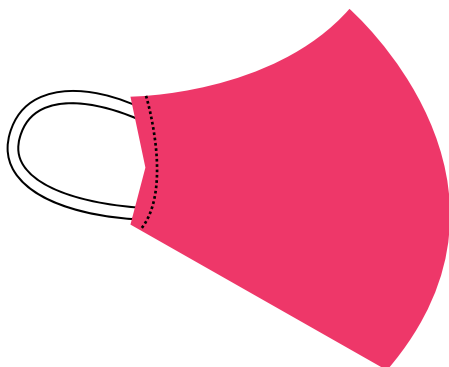

8. Przed użyciem wypierz maseczkę w ciepłej wodzie z dodatkiem mydła, następnie zalej ją wrzącą wodą i zostaw na kilka minut. Wysusz ją wieszając za gumkę, następnie uprasuj po obu stronach. Maseczka jest gotowa do użycia.

Maseczkę możemy nosić na jedną lub na drugą stronę – oczywiście po wypraniu i sterylizacji.

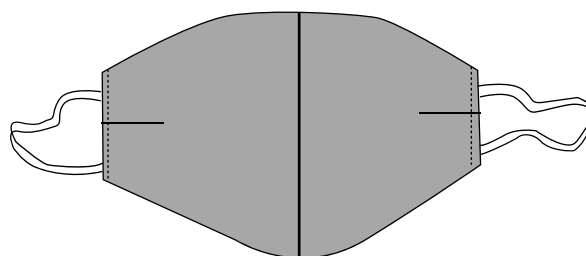
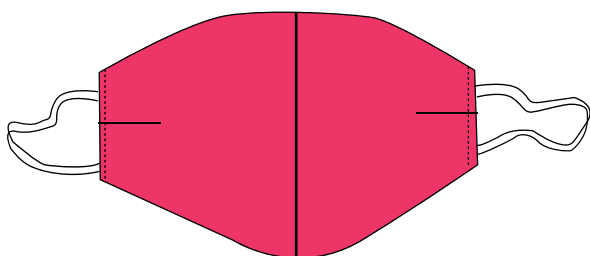

Wykrój wygenerowany dla Robert_rozmus (zamówienie nr 2672)

robert.rozmus@icloud.com - tel. 502064550

w dniu 2020-04-01

ze strony ineedle.pl

WAŻNE:

Pamiętaj, że maseczka przede wszystkim chroni innych a nie Ciebie. Jednak w sytuacji, kiedy tak do końca nikt nie jest pewien czy jest jeszcze zdrowy czy zarażony, możemy nosić ją wszyscy. Zasada jest taka, że maseczkę nosimy maksymalnie do 30 min lub do momentu, kiedy czujemy, że robi się wilgotna. Ściągamy ją za zauszniki i nie dotykamy przodu maseczki. Maseczkę możemy znów użyć, jeśli wykonamy czynności zgodnie z pkt. 8. Czyste maseczki przechowujemy w upranych, zalanych wrzątkiem, wysuszonych i wyprasowanych woreczkach. Dlatego dobrze jest uszyć sobie i bliskim kilka takich maseczek i woreczków. Możemy do tego wykorzystać stare ubrania lub inne bawełniane rzeczy, które nam się znudziły (np. obrusy, poszewki, itp.). Gdy nie mamy maszyny, możemy je uszyć ręcznie.